

1 02 02 VARIAS

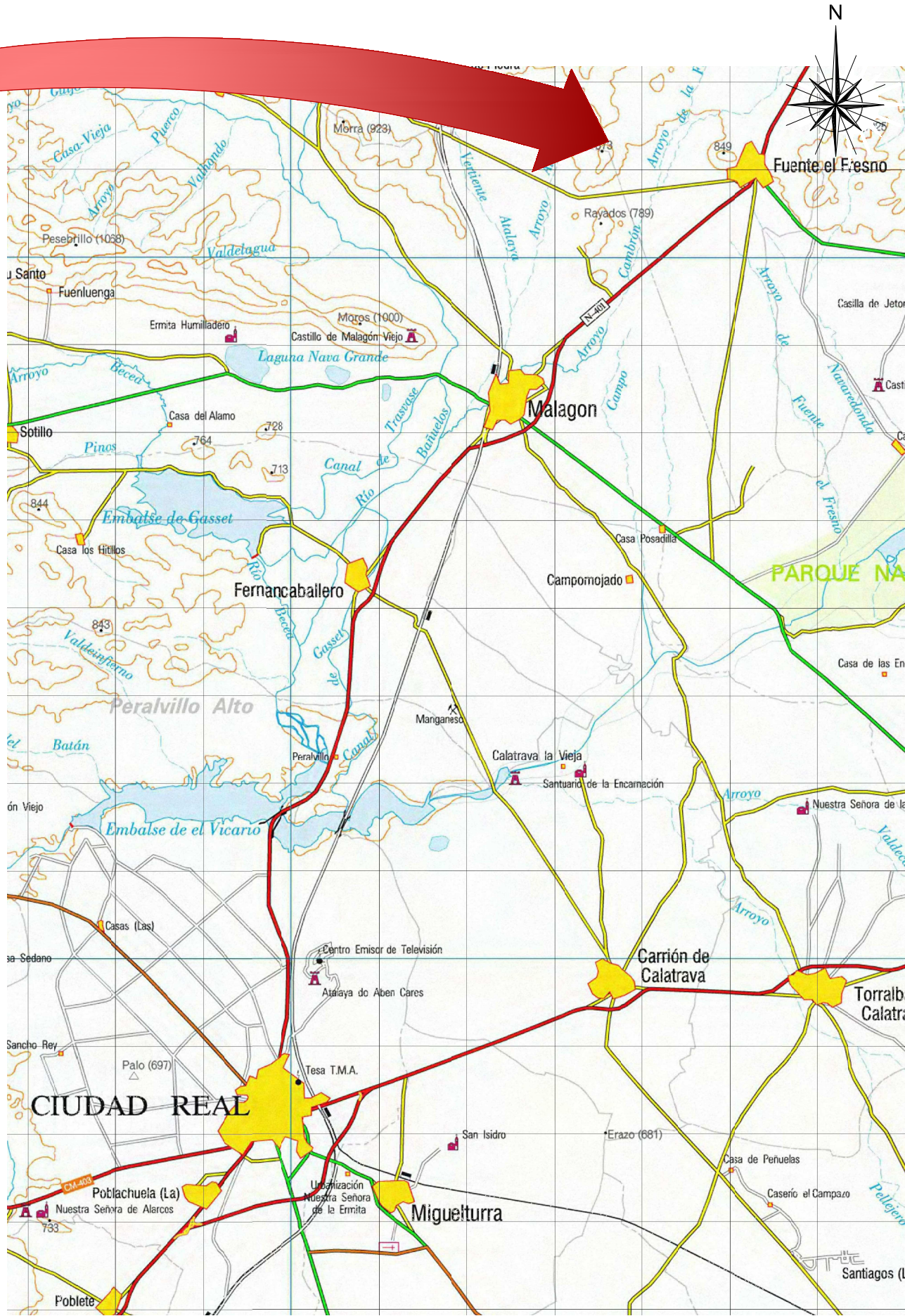

"PROYECTO DE LIQUIDACIÓN" DEL
PROYECTO DE SANEAMIENTO Y DEPURACIÓN DE LOS MUNICIPIOS
DE LAS TABLAS DE DAIMIEL, ESTANQUE DE TORMENTAS DE
FUENTE EL FRESNO (CIUDAD REAL)

PROMOTOR:

acuaSur
Aguas de las Cuencas del Sur

AGUAS DE LAS CUENCAS DEL SUR
DIRECTOR DEL PROYECTO
EXAMINADO Y CONFORME:
Fdo. JULIAN RAMIRO GÓMEZ

AGUAS DE LAS CUENCAS DEL SUR
Vºº SUBDIRECTOR DE OBRAS Y
PROYECTOS ZONA CENTRO:
Fdo. GONZALO DE LA ORDEN AGUEDA

AGUAS DE LAS CUENCAS DEL SUR
Vºº DIRECTOR DE PLANIFICACIÓN,
EXPLOTACIÓN Y GESTIÓN MA:
Fdo. FRANCISCO PASTOR PAYÁ

EL INGENIERO DE CAMINOS:
ESCALA:
VARIAS
UNE A3

FECHA:
SEPTIEMBRE
DE 2012
REFERENCIA:
GRÁFICAS

DESIGNACIÓN:
PLANO DE SITUACIÓN Y EMPLAZAMIENTO

Nº DE PLANO:
1
Nº DE HOJA:
01 02

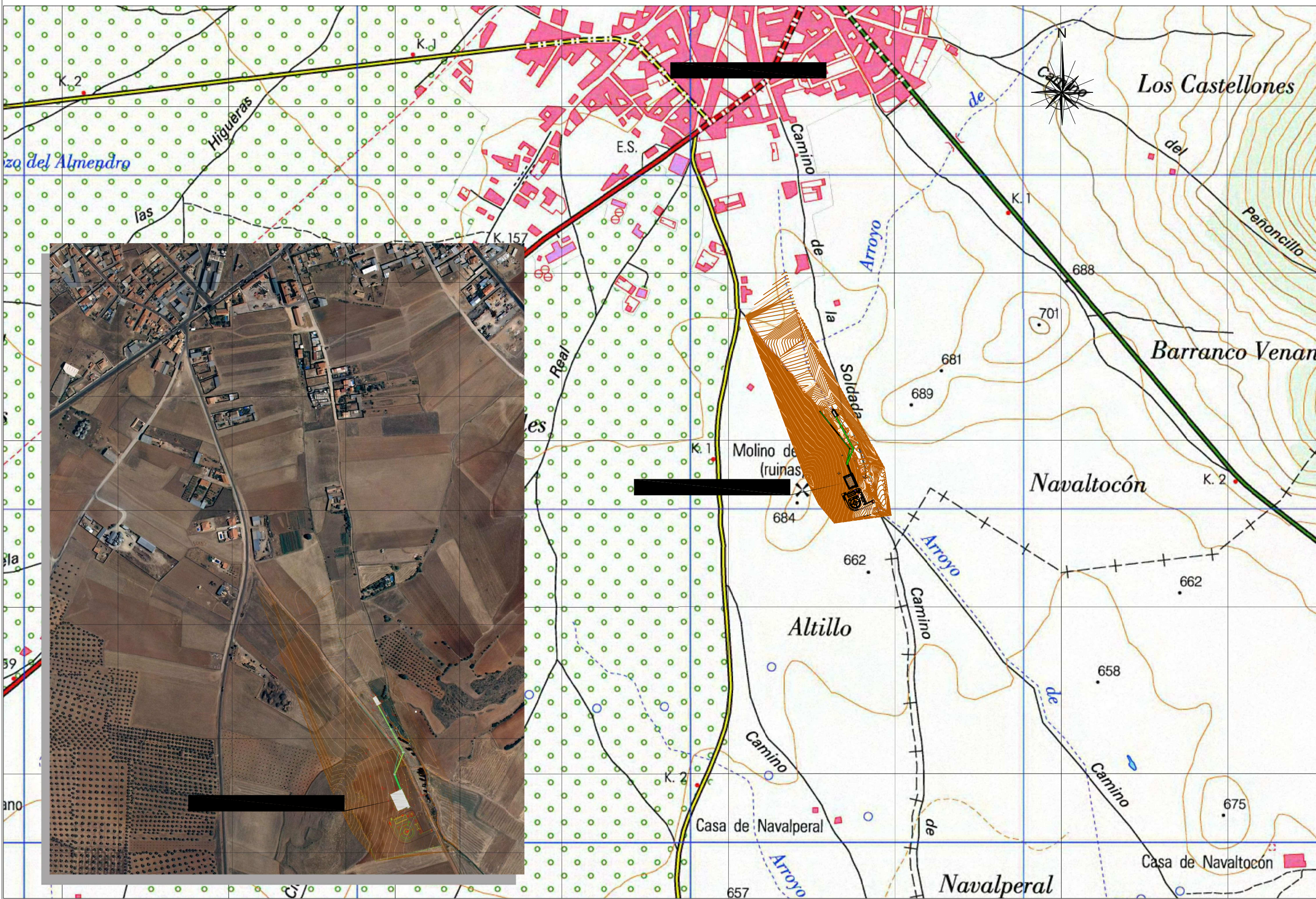

01-02 PLANTA SITUACIÓN Y EMPLAZAMIENTO.DWG

**"PROYECTO DE LIQUIDACIÓN" DEL
PROYECTO DE SANEAMIENTO Y DEPURACIÓN DE LOS MUNICIPIOS
DE LAS TABLAS DE DAIMIEL, ESTANQUE DE TORMENTAS DE
FUENTE EL FRESNO (CIUDAD REAL)**

PROMOTOR:



AGUAS DE LAS CUENCAS DEL SUR
DIRECTOR DEL PROYECTO
EXAMINADO Y CONTRA
Fdo. JULIAN RAMIRO GÓMEZ

AGUAS DE LAS CUENCAS DEL SUR
VISA SUBDIRECTOR DE OBRAS Y
PROYECTOS ZONA CENTRO
Fdo. GONZALO DE LA ORDEN AGÜEDA

AGUAS DE LAS CUENCAS DEL SUR
VISA DIRECTOR DE PLANIFICACIÓN,
EXPLOTACIÓN Y GESTIÓN MA
Fdo. FRANCISCO PASTOR PAYÁ



EL INGENIERO DE CAMINOS:
Fdo. ROCÍO PÉREZ-SERRANO LUJÁN

ESCALA:
UNE A3

VARIAS

FECHA:
SEPTIEMBRE
DE 2012
REFERENCIA:

DESIGNACIÓN:
PLANO DE SITUACIÓN Y EMPLAZAMIENTO

Nº DE PLANO:
1
Nº DE HOJA:
02 02

GRÁFICAS

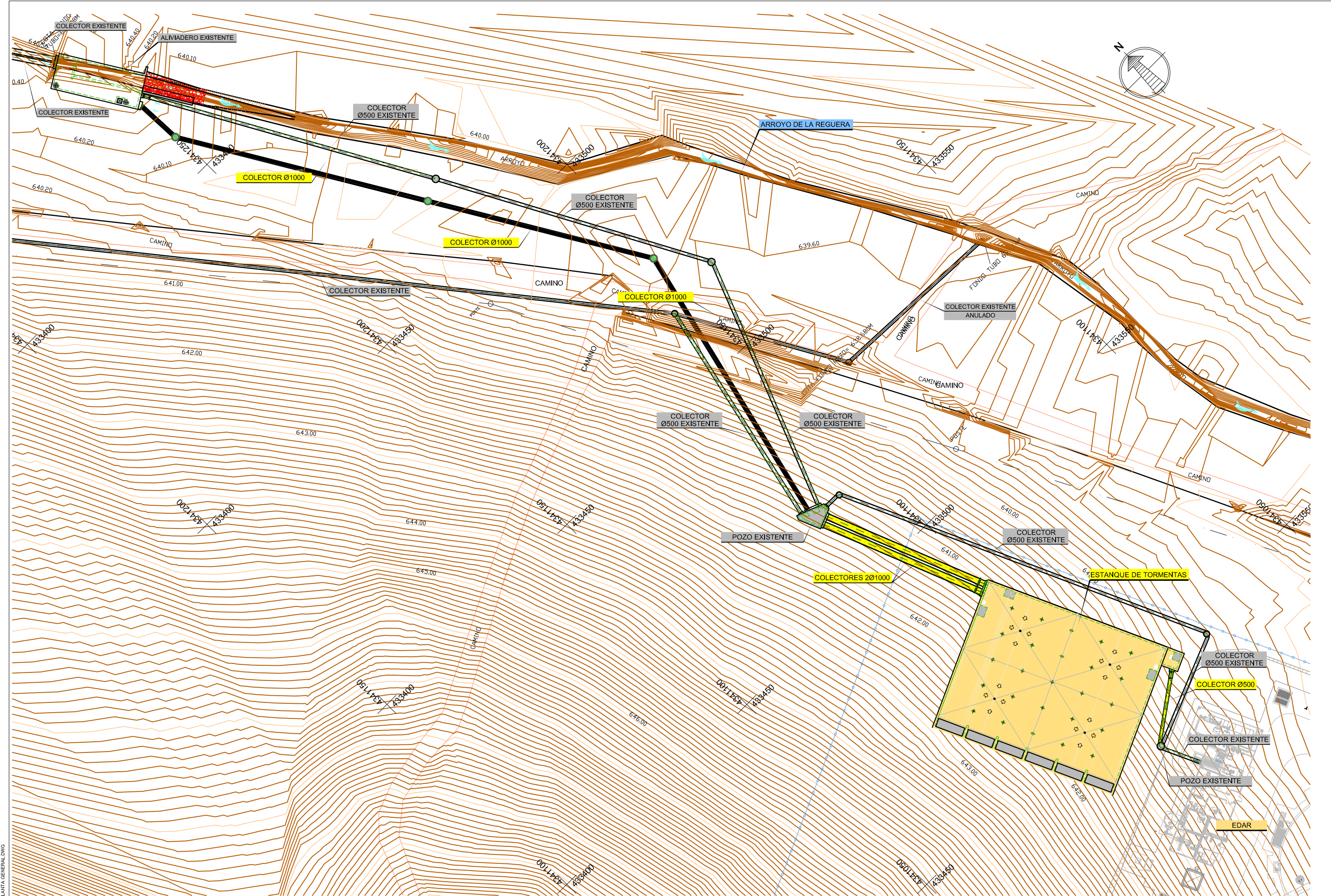

02.01 PLANTA GENERAL.DWG

"PROYECTO DE LIQUIDACIÓN" DEL
PROYECTO DE SANEAMIENTO Y DEPURACIÓN DE LOS MUNICIPIOS
DE LAS TABLAS DE DAIMIEL. ESTANQUE DE TORMENTAS DE
FUENTE EL FRESNO (CIUDAD REAL)

PROMOTOR:



AGUAS DE LAS CUENCAS DEL SUR
DIRECTOR DEL PROYECTO
EXAMINADO Y COMPROBADO
Fdo. JULIAN RAMIRO GOMEZ

AGUAS DE LAS CUENCAS DEL SUR
Vºº SUBDIRECTOR DE OBRAS Y
PROYECTOS ZONA CENTRO:
Fdo. GONZALO DE LA ORDEN AGÜEDA

AGUAS DE LAS CUENCAS DEL SUR
Vºº DIRECTOR DE PLANIFICACIÓN,
EXPLOTACIÓN Y GESTIÓN MA:
Fdo. FRANCISCO PASTOR PAXA



EL INGENIERO DE CAMINOS:
Fdo. ROCÍO PÉREZ-SERRANO LUJÁN

ESCALA:
UNE A3

SIN ESCALA

GRÁFICAS

FECHA:
SEPTIEMBRE
DE 2012
REFERENCIA:

DESIGNACIÓN:
PLANTA DE CONJUNTO

Nº DE PLANO:
1
Nº DE HOJA:
01 01

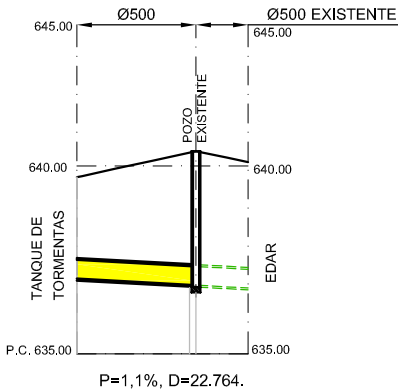
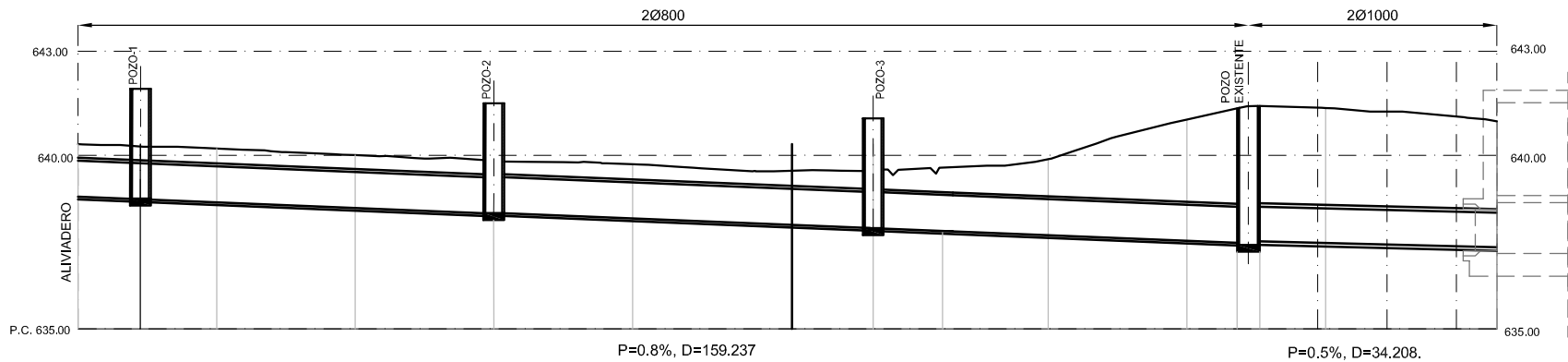
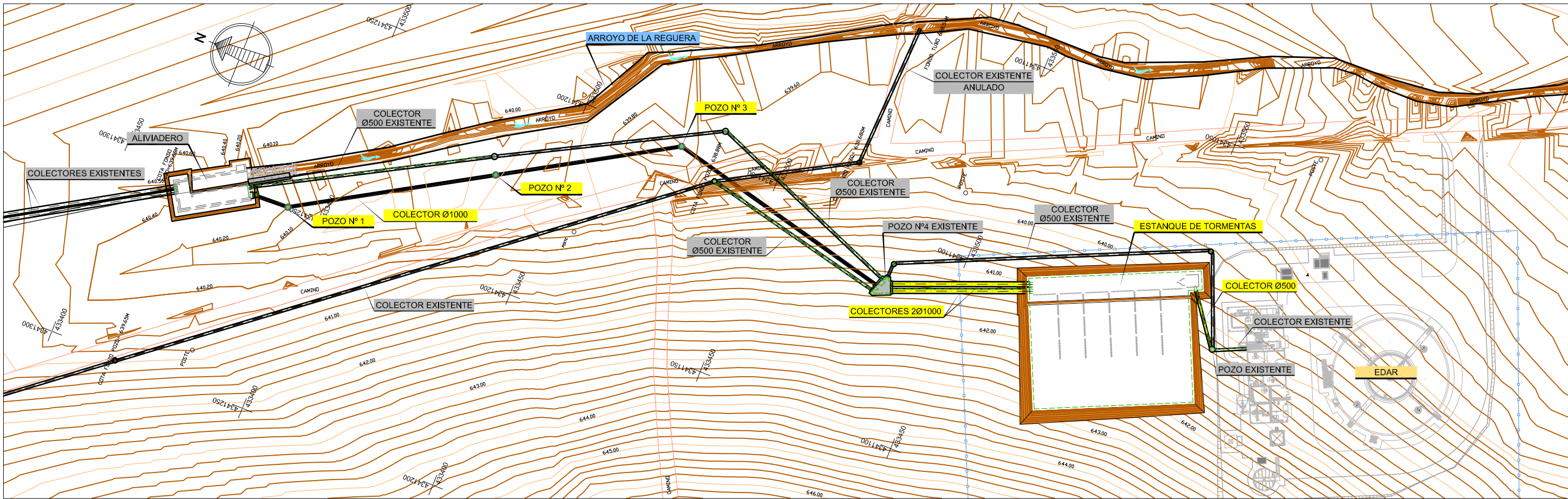

TIPO DE CANALIZACIÓN		HORMIGÓN ARMADO CLASE 90 Ø1000 INT.										H.A. CLASE 90 2Ø1000	
TIPOLOGÍA DE ZANJA		S-1										S-4	
ALTURA ZANJA	COTA ROJA DE RASANTE	1.472										3.722	3.631
	COTA DE RELLENO	641.00	641.00	641.00	641.00	641.00	641.00	641.00	641.00	641.00	641.00	641.00	640.981
ORDENADAS	TERRENO	640.322	640.280	640.194	640.005	639.845	639.746	639.543	639.531	639.643	639.891	641.032	641.095
	RASANTE	638.850	638.729	638.691	638.532	638.373	638.214	638.025	637.802	637.622	637.377	637.578	637.373
DISTANCIAS EN PROYECCIÓN	AL ORIGEN	0.000	9.000	20.000	40.000	60.000	80.000	100.000	114.720	124.720	140.000	160.000	200.000
	PARCIALES	0.000	9.000	20.000	20.000	20.000	20.000	20.000	16.770	10.000	20.000	20.000	4.727
NUMERACIÓN DE POZO		1		2		3		4		5		6	

TIPO DE CANALIZACIÓN		H. A. CLASE 90 Ø500 INT.	
TIPOLOGÍA DE ZANJA		S-5	
ALTURA ZANJA	COTA ROJA DE RASANTE	2.701	3.515
	COTA DE RELLENO		3.561
ORDENADAS	TERRENO	639.701	640.350
	RASANTE	637.000	638.851
DISTANCIAS EN PROYECCIÓN	AL ORIGEN	0.000	15.000
	PARCIALES	0.000	15.000
NUMERACIÓN DE POZO		5	

POZOS	X	Y
Pozo n°1	433449.535	4341258.032
Pozo n°2	433475.729	4341214.084
Pozo n°3	433499.136	4341174.747
Pozo n°4	433485.742	4341118.347

03-101 PERFIL LONGITUDINAL.DWG

"PROYECTO DE LIQUIDACIÓN" DEL
PROYECTO DE SANEAMIENTO Y DEPURACIÓN DE LOS MUNICIPIOS
DE LAS TABLAS DE DAIMIEL. ESTANQUE DE TORMENTAS DE
FUENTE EL FRESNO (CIUDAD REAL)

PROMOTOR:



AGUAS DE LAS CUENCAS DEL SUR
DIRECTOR DEL PROYECTO
EXAMINADO Y COMPROBADO
Fdo. JULIÁN RAMIRO GÓMEZ

AGUAS DE LAS CUENCAS DEL SUR
Vº SUBDIRECTOR DE OBRAS Y
PROYECTOS ZONA CENTRO:
Fdo. GONZALO DE LA ORDEN AGÜEDA

AGUAS DE LAS CUENCAS DEL SUR
Vº DIRECTOR DE PLANIFICACIÓN,
EXPLOTACIÓN Y GESTIÓN MA:
Fdo. FRANCISCO PASTOR PAYÁ



EL INGENIERO DE CAMINOS:
Fdo. ROCÍO PÉREZ-SERRANO LUJÁN

ESCALA:
0 1 1.5m
UNE A3

FECHA:
SEPTIEMBRE
DE 2012
REFERENCIA:
GRÁFICAS

DESIGNACIÓN:
COLECTORES
PLANTA Y PERFIL LONGITUDINAL (I)

Nº DE PLANO:
3.1
Nº DE HOJA:
01 01

04-1-01 ESTANQUE-PL GENERAL DWG

